17.06.75

# Uma a Zero

Pixinguinha
Blacerda

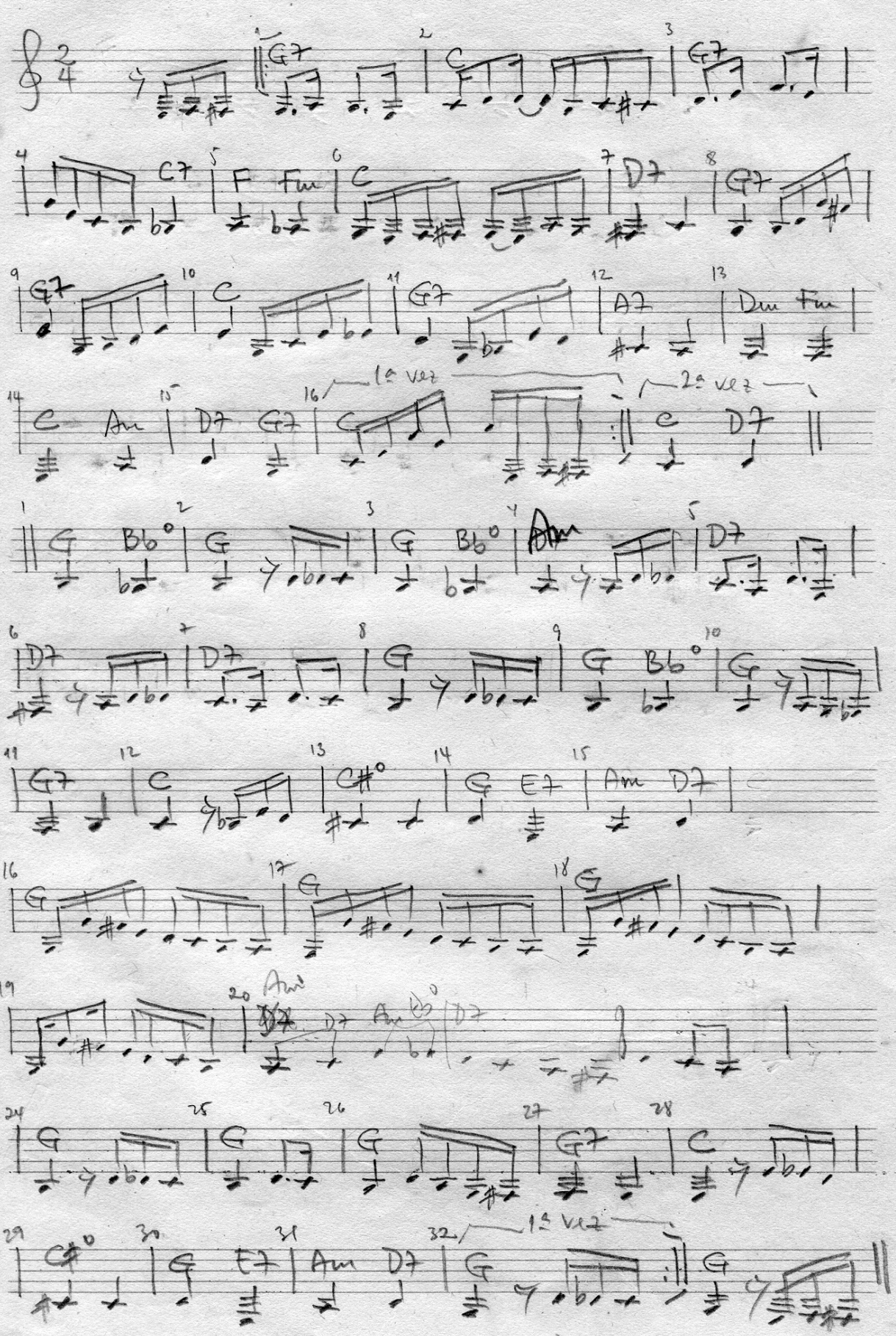

Um a Zero (final)

3ª parte

