13.02.78

"Eponina"

(Nazareth)

A | A/C# C° | E7/B | E7 C#7 | F#m | D7 |

C#7 | — | Em/G | F#7 | Bm | Bm/A | E7/G# | E9/7 |

A | E7/5+ | A | A C° | E7/B | E7 C#7/E# | F#m |

D7 | C#7 | — | Em/G | F#7 | Bm | F7 | B♭ |

E7 ‖ A ‖ — E | C#7/E# | F#7 | — | B7 | — |

E | B7 | E | C#m | B/D# | G#7 | C#7 | F#7 |

B7 | — | E | C#7/E# | F#7 | — | B7/D# | G#7 |

C#m | E7 | A | A#° | E/B | C#7 | F#7 | B7 |

I I I

‖ E | B7 ‖ E | E7 ‖ ao 𝄋 e Ø

Ø A7 D | F° | D/F# | D | Em | A7 | D |

B♭7 | D | F° | D/F# | Bm | A/C# | E7/B | A | A7 |

I

D | F° | D/F# | D | Em ‖ A7 F#7/A# | Bm |

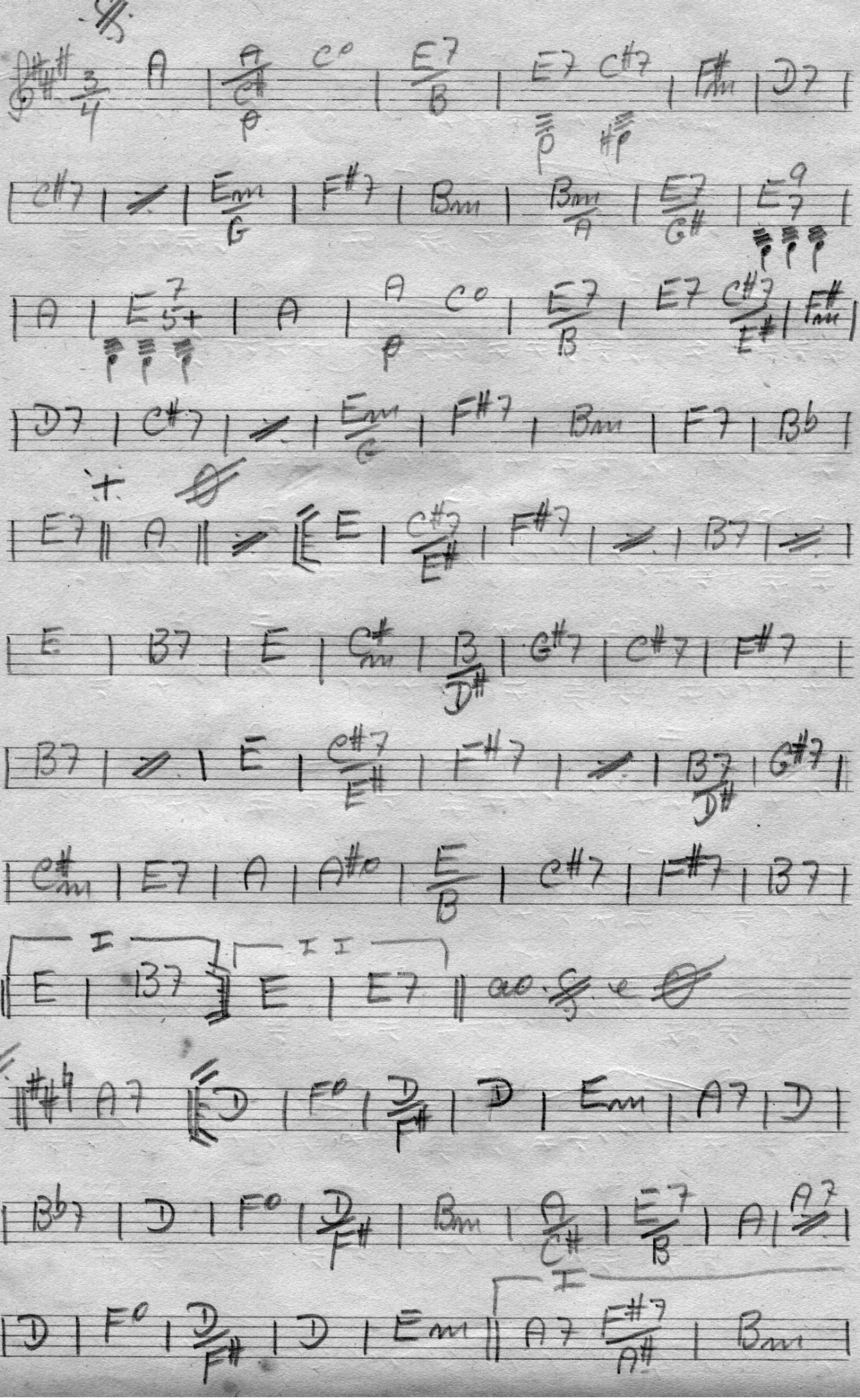

| D7 | G | G#o | D/A | B7 | E7 | A7 | D |

I I

| D | A7 F#7/A# | Bm | B7 | G | G#o | D/A |

| B7 | E7 | A7 | D | E7 || ao

⁜ || A | A 2 2 || Fim