Ameno Resedá

Nazareth

24.09.74

1ª parte

C D7 G7 C

C Em B7 Em G7

C D7 G7 C

C C7 F Fm C A7 D7 G7

repetição

C Em Am D7 G7 C

C B7 Em G7

C Em Am

C

2ª parte

Am E7 Am A7 Dm A7 Dm Dm Eb°

Am E7 Am Am E7 Am A7

Dm A7 Dm 6 Dm Am

B7 E7 Am

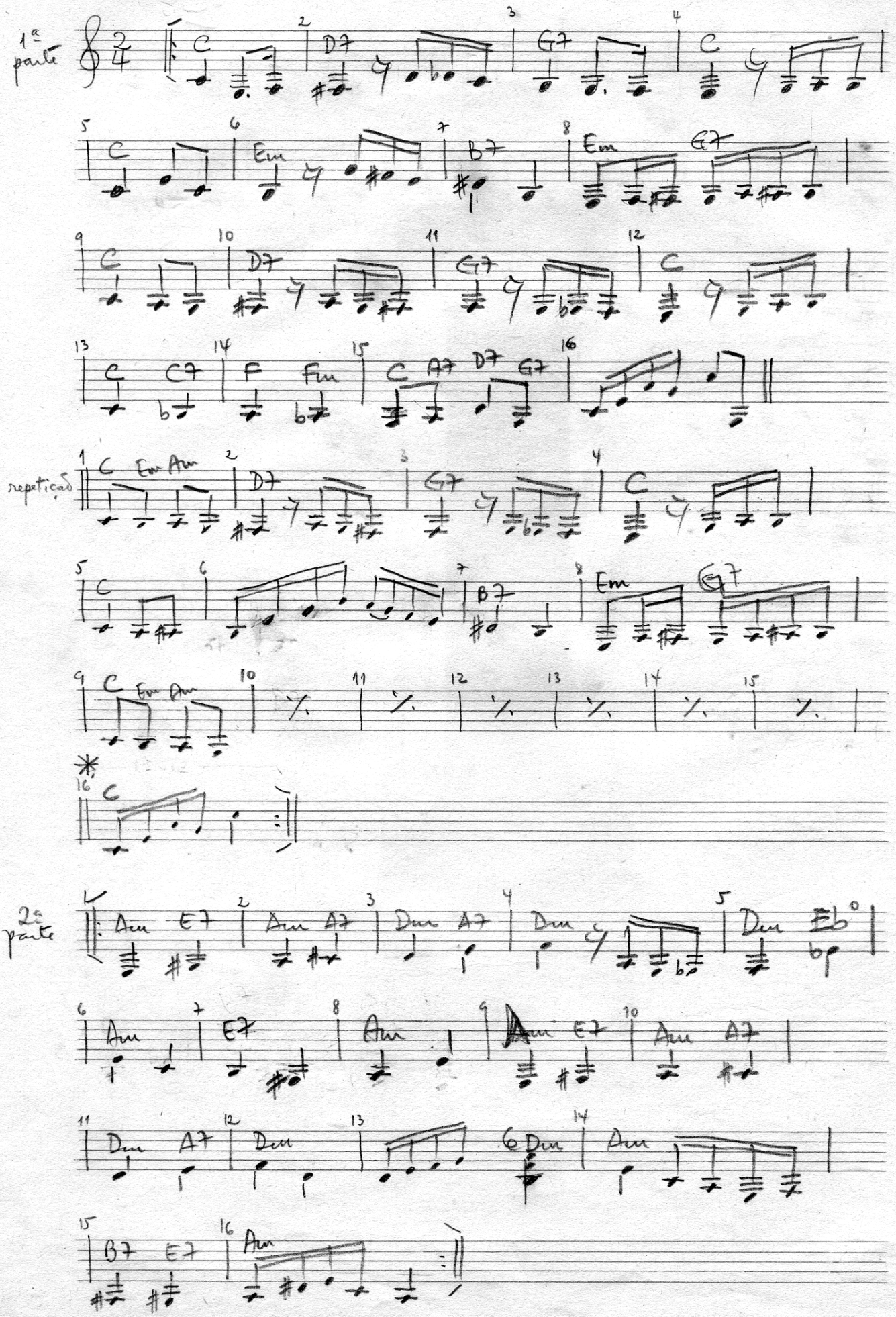

Ameno Resedá (final)

